

FASO Futterrohr

Die Faserzement-Futterrohre sind von DN 50 bis DN 800 sofort lieferbar.

Das Rohr ist innen glatt und außen wellig angeraut. Die wellige Außenseite verbindet sich mit dem Beton, so dass keine Wassermüdigkeiten entstehen.

Wenn Sie die Futterrohre vor der Betonage wässern, erzielen Sie einen noch besseren Verbund mit dem Beton.

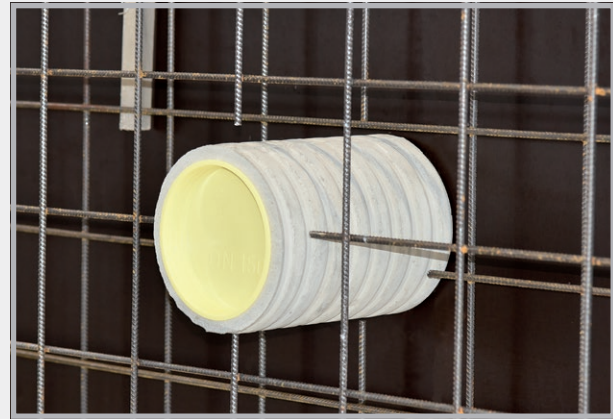

FASO Ø innen mm	Ø außen mm	Standardlängen											
		200 mm	240 mm	250 mm	300 mm	350 mm	365 mm	400 mm	500 mm	600 mm	800 mm	1000 mm	1250 mm
NEW! DN 50 Gewicht/Stk. €/Stück	90	080020 1,7 kg 18,50	080021 2,0 kg 21,90	080022 2,1 kg 22,70	080023 2,5 kg 26,90	080024 3,0 kg 31,00	080025 3,1 kg 32,30	080026 3,4 kg 35,20	080027 4,2 kg 43,60	080028 5,1 kg 51,90	080029 6,8 kg 68,60	080030 8,5 kg 85,30	080031 10,6 kg 106,20
Lieferbar Ende April DN 80 Gewicht/Stk. €/Stück	120	080210 2,4 kg 20,50	080211 2,8 kg 24,20	080212 3,0 kg 25,20	080213 3,5 kg 29,90	080214 4,1 kg 34,50	080215 4,3 kg 35,90	080216 4,7 kg 39,20	080217 5,9 kg 48,60	080218 7,0 kg 58,00	080918 9,4 kg 76,70	080950 11,7 kg 95,40	080219 14,6 kg 118,90
DN 100 Gewicht/Stk. €/Stück	140	080220 2,9 kg 25,80	080221 3,4 kg 30,40	080222 3,6 kg 31,80	080223 4,3 kg 37,40	080224 5,0 kg 43,60	080225 5,2 kg 45,00	080226 5,7 kg 49,20	080227 7,1 kg 60,90	080228 8,5 kg 72,60	080921 11,4 kg 93,00	080952 14,2 kg 116,10	080229 17,8 kg 148,60
DN 125 Gewicht/Stk. €/Stück	165	080230 3,6 kg 31,10	080231 4,3 kg 36,50	080232 4,5 kg 37,70	080233 5,4 kg 44,70	080234 6,3 kg 51,60	080235 6,6 kg 54,10	080236 7,2 kg 58,90	080237 9,0 kg 72,70	080238 10,7 kg 86,60	080922 14,3 kg 113,50	080954 17,9 kg 141,40	080239 22,4 kg 176,40
DN 150 Gewicht/Stk. €/Stück	190	080240 4,1 kg 40,70	080241 4,9 kg 48,20	080242 5,1 kg 50,10	080243 6,1 kg 59,50	080244 7,1 kg 68,70	080245 7,4 kg 71,50	080246 8,1 kg 77,90	080247 10,1 kg 96,50	080248 12,1 kg 115,00	080924 16,2 kg 149,60	080956 20,1 kg 184,30	080249 25,1 kg 229,00
DN 200 Gewicht/Stk. €/Stück	250	080250 6,5 kg 46,40	080251 7,8 kg 54,80	080252 8,1 kg 56,80	080253 9,7 kg 67,50	080254 11,3 kg 78,00	080255 11,8 kg 81,10	080256 12,9 kg 88,60	080257 16,1 kg 109,40	080258 19,3 kg 130,60	080926 25,8 kg 166,80	080958 32,2 kg 208,00	080259 40,2 kg 255,70
DN 250 Gewicht/Stk. €/Stück	300	080260 8,1 kg 57,10	080261 9,7 kg 66,80	080262 10,1 kg 69,50	080263 12,1 kg 82,20	080264 14,2 kg 94,60	080265 14,8 kg 98,40	080266 16,2 kg 107,20	080267 20,2 kg 132,40	080268 24,2 kg 157,70	080928 32,3 kg 200,20	080960 40,1 kg 250,20	080269 50,2 kg 285,00
DN 300 Gewicht/Stk. €/Stück	350	080270 9,8 kg 63,40	080271 11,8 kg 75,00	080272 12,3 kg 77,90	080273 14,7 kg 91,80	080274 17,1 kg 105,80	080275 17,9 kg 109,90	080276 19,6 kg 119,80	080277 24,4 kg 147,70	080278 29,3 kg 175,80	080930 39,1 kg 223,10	080962 48,9 kg 279,00	080279 61,1 kg 335,50
DN 350 Gewicht/Stk. €/Stück	400	080280 11,2 kg 85,60	080281 13,4 kg 100,80	080282 14,0 kg 104,60	080283 16,7 kg 123,50	080284 19,5 kg 142,60	080285 20,4 kg 148,20	080286 22,3 kg 161,60	080287 27,9 kg 199,50	080288 33,4 kg 237,30	080932 44,6 kg 301,30	080964 55,7 kg 376,70	080289 69,6 kg 463,60
DN 400 Gewicht/Stk. €/Stück	460	080290 15,4 kg 118,00	080291 18,5 kg 138,80	080292 19,3 kg 143,90	080293 23,1 kg 170,20	080294 26,9 kg 196,20	080295 28,1 kg 203,80	080296 30,8 kg 222,10	080297 38,5 kg 274,20	080298 46,1 kg 326,40	080934 61,5 kg 414,50	080966 76,9 kg 518,20	080299 96,1 kg 574,80
DN 450 Gewicht/Stk. €/Stück	510	080300 17,5 kg 134,70	080301 21,0 kg 158,60	080302 21,9 kg 164,60	080303 26,2 kg 194,50	080304 30,6 kg 224,20	080305 31,9 kg 233,20	080306 35,0 kg 254,00	080307 43,7 kg 313,80	080308 52,4 kg 373,40	080936 69,6 kg 470,60	080968 87,4 kg 592,50	080309 109,3 kg 657,50
DN 500 Gewicht/Stk. €/Stück	570	080310 22,4 kg 159,80	080311 26,8 kg 187,90	080312 28,0 kg 194,90	080313 33,5 kg 230,60	080314 39,1 kg 265,20	080315 40,8 kg 275,80	080316 44,7 kg 300,20	080317 55,9 kg 370,60	080318 67,0 kg 441,00	080938 89,4 kg 559,90	080970 111,7 kg 699,90	080319 139,6 kg 774,40
DN 600 Gewicht/Stk. €/Stück	670	080320 26,8 kg 182,30	080321 32,1 kg 214,10	080322 33,5 kg 222,00	080323 40,1 kg 261,90	080324 45,9 kg 301,70	080325 48,8 kg 313,70	080326 53,5 kg 341,20	080327 66,9 kg 421,00	080328 80,2 kg 500,50	080940 107,0 kg 635,40	080972 133,7 kg 794,30	080329 167,1 kg 957,00
DN 700 Gewicht/Stk. €/Stück	780	080330 38,0 kg 243,50	080331 45,6 kg 288,60	080332 47,5 kg 299,90	080333 57,0 kg 356,40	080334 66,5 kg 412,80	080335 69,4 kg 429,70	080336 76,0 kg 469,70	080337 95,0 kg 582,10	080338 114,0 kg 694,90	080942 152,0 kg 920,60	080974 190,0 kg 1146,40	080339 237,5 kg 1428,50
DN 800 Gewicht/Stk. €/Stück	880	080340 42,5 kg 280,00	080341 51,0 kg 332,50	080342 53,2 kg 345,60	080343 63,8 kg 411,10	080344 74,7 kg 476,70	080345 77,6 kg 496,40	080346 85,0 kg 542,30	080347 106,3 kg 673,40	080348 127,5 kg 804,50	080944 170,0 kg 1066,70	080976 212,5 kg 1329,00	080349 265,6 kg 1656,80

Sonderlängen: Es sind alle Zwischenlängen lieferbar.

Wir berechnen den Preis der nächsthöheren Lagerabmessung.

DN 50 bis DN 800 verlängerbar bis 1600 mm: Preis auf Anfrage.

Versand:

Ab DN 200 nur mit Spedition; Bis DN 150 eingeschränkt mit Paketdienst, Versandmöglichkeiten abklären

Wir empfehlen den Einbau mit Verschlussdeckeln